Section 4(1) (b) (i)

ಮೀನುಗಾರಿಕೆ ನಿರ್ದೇಶನಾಲಯದ ಉದ್ದೇಶ, ಕಾರ್ಯಚಟುವಟಿಕೆಗಳು ಹಾಗೂ ಕರ್ತವ್ಯಗಳು

(Particulars of the organization, functions and duties)

ರಾಜ್ಯದ ಮೀನುಗಾರರ ಸಾಮಾಜಿಕ ಮತ್ತು ಆರ್ಥಿಕ ಅಭಿವೃದ್ಧಿಗೋಸ್ಕರ ವಿವಿಧ ಯೋಜನೆಗಳನ್ನು ಜಾರಿಗೆ ತರುವ ಜವಾಬ್ದಾರಿಯನ್ನು ವಹಿಸಿ ಮೀನುಗಾರಿಕೆ ನಿರ್ದೇಶನಾಲಯವನ್ನು ಸ್ಥಾಪಿಸಲಾಗಿದೆ.

(Directorate of Fisheries is entrusted with the responsibility of implementing various schemes which are formulated for the socio-economic development of fishermen of the state.)

ಮೀನುಗಾರಿಕೆ ನಿರ್ದೇಶನಾಲಯ ವ್ಯವಸ್ಥೆ ಚಾರ್ಟ್‌ನ್ನು ಈ ಕೆಳಗಿನಂತೆ ನೀಡಲಾಗಿದೆ.

The **Organization Chart** is given here under.

1) ಆಡಳಿತ ಮತ್ತು ತಾಂತ್ರಿಕ ವಿಭಾಗ

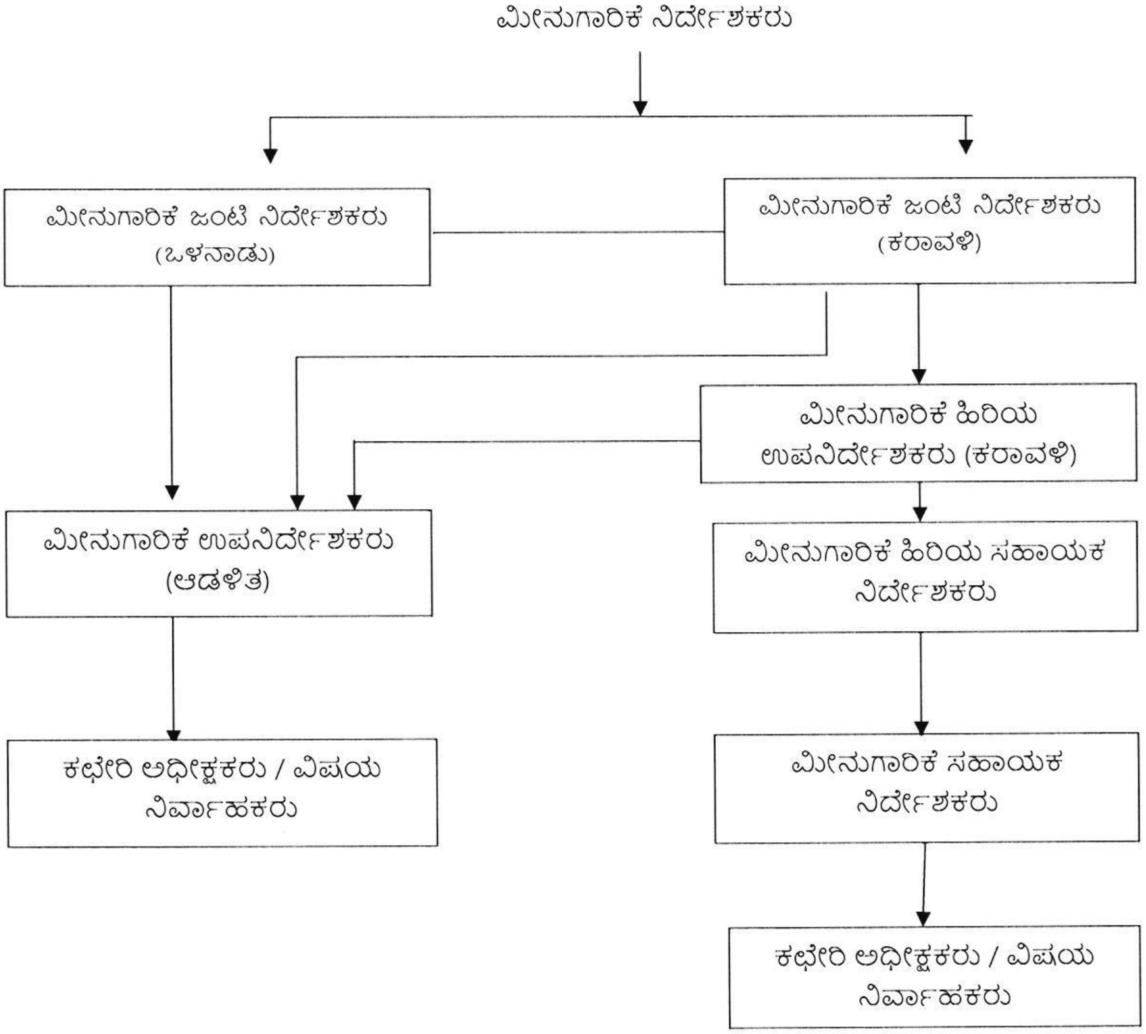

2) <u>ಇಂಜಿನಿಯರಿಂಗ್, ಮೀನುಗಾರಿಕೆ ಸಹಕಾರಿ ಸಂಘ, ಮೀನುಗಾರಿಕೆ ಅಂಕಿಅಂಶ ವಿಭಾಗ</u>

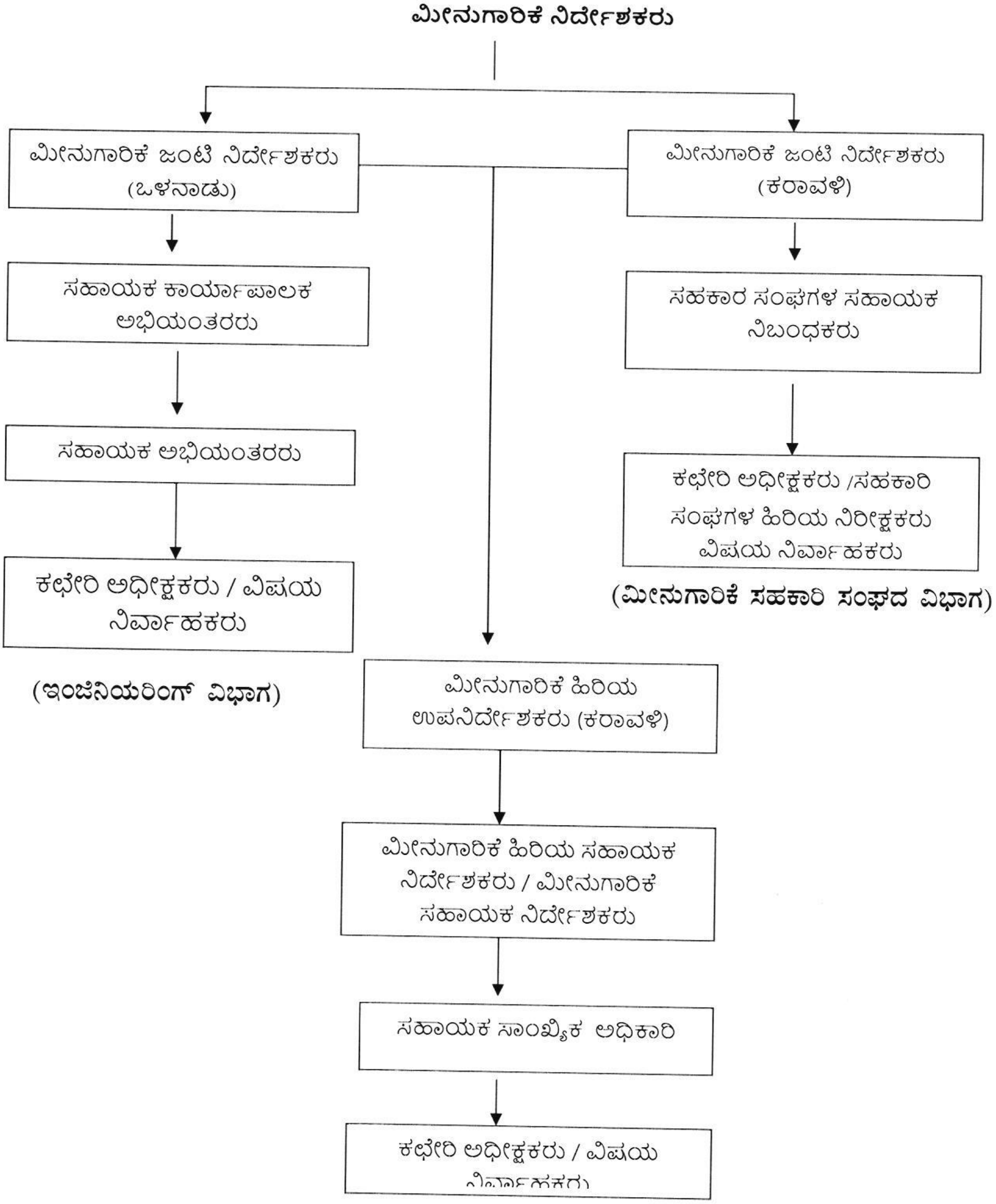

(ಮೀನುಗಾರಿಕೆ ಅಂಕಿ ಅಂಶ ವಿಭಾಗ)

Section 4(1) (b) (ii)

ಅಧಿಕಾರಿ/ ಸಿಬ್ಬಂಧಿಗಳ ಅಧಿಕಾರ ಮತ್ತು ಕರ್ತವ್ಯಗಳು

Powers and duties of officers and employees

ಕ್ರ ಸಂ	ಅಧಿಕಾರಿ/ ಸಿಬ್ಬಂಧಿಗಳ ಹೆಸರು ಪದನಾಮ	ಕೆಲಸದ ಹಂಚಿಕೆ
1	ರಾಮಾಚಾರ್ಯ ಮೀನುಗಾರಿಕೆ ನಿರ್ದೇಶಕರು(ಪ್ರಭಾರ)	ಇವರು ಇಲಾಖೆಯ ಮುಖ್ಯಸ್ಥರಾಗಿರುತ್ತಾರೆ. ಇಲಾಖೆಯ ಆಡಳಿತ ಸುಸೂತ್ರವಾಗಿ ನಿರ್ವಹಣೆ ಮಾಡುವುದು. ಹಾಗೂ ಅಧೀನದಲ್ಲಿ ಕೆಲಸ ನಿರ್ವಹಿಸುವ ಅಧಿಕಾರಿಗಳ ಹಾಗೂ ಸಿಬ್ಬಂದಿಗಳ ಕಾರ್ಯನಿರ್ವಹಣೆ ಮೇಲ್ವಿಚಾರಣೆ ಮಾಡುವುದು. ಹಾಗೂ ನಿಯಂತ್ರಣ ಮಾಡುವುದು. ಸಂಕಲನಗಳ ಇ-ಆಫೀಸ್/ಆನ್ ಲೈನ್ ಮೂಲಕ ಪರಿಶೀಲನೆ ಮಾಡಿ,ಅನುಮೋದಿಸುವುದು.ಹಾಗೂ ಸ್ವೀಕೃತವಾದ ಪ್ರಸ್ತಾವನೆಯ ಬಗ್ಗೆ ನಿರ್ಧಾರ ಕೈಗೊಳ್ಳುವುದು. ಅಗತ್ಯವಿದ್ದಲ್ಲಿ ಅಂತಿಮ ಆದೇಶಕ್ಕಾಗಿ ಪ್ರಸ್ತಾವನೆಯನ್ನು ಇಲಾಖೆಯ ಪ್ರಧಾನ ಕಾರ್ಯದರ್ಶಿಯವರಿಗೆ ಸಲ್ಲಿಸುವುದು.
2	ದಿನೇಶ್ ಕುಮಾರ್.ಕೆ. ಮೀನುಗಾರಿಕೆ ಜಂಟಿ ನಿರ್ದೇಶಕರು (ಒಳನಾಡು)	ಇಲಾಖೆಯ ಮುಖ್ಯಸ್ಥರಾಗಿರುವ ಮೀನುಗಾರಿಕೆ ನಿರ್ದೇಶಕರಿಗೆ ಸುಸೂತ್ರವಾಗಿ ಆಡಳಿತ ನಡೆಸಲು ಹಾಗೂ ಒಳನಾಡಿಗೆ ಸಂಬಂಧಿಸಿ ದಂತೆ, ಇಲಾಖೆಯ ಯೋಜನೆಗಳನ್ನು ಕಾರ್ಯರೂಪಕ್ಕೆ ತರಲು ಸಹಕರಿಸುವುದು. ಹಾಗೂ ಈ ಕೆಳಗಿನ ಸಂಕಲನಗಳ ಇ-ಆಫೀಸ್/ಆನ್ ಲೈನ್ ಮೂಲಕ ಪರಿಶೀಲನೆ ಮಾಡಿ, ಕಡತಗಳ ಬಗ್ಗೆ ಕ್ರಮವಹಿಸಲು ಸಹಾಯ ಮಾಡುವುದು. ಹಾಗೂ ಸಂಬಂಧಿಸಿದ ಕಡತಗಳಿಗೆ ಹಾಗೂ ಒಳನಾಡಿಗೆ ಸಂಬಂಧಿಸಿದಂತೆ, ಮಾಹಿತಿ ಹಕ್ಕು ಅಧಿನಿಯಮ-2005, ರಡಿ ಮೊದಲನೆ ಮೇಲ್ಮನವಿ ಅಧಿಕಾರಿಯಾಗಿ ಕಾರ್ಯನಿರ್ವಹಿಸುವುದು. (ಸಿಬ್ಬಂದಿ-1, ಸಿಬ್ಬಂದಿ-2, ಸಿಬ್ಬಂದಿ-3, ಇ-ಆಡಳಿತ, ಮುಂಗಡಗಳು, ಬಿಲ್ಲುಗಳು, ಮತ್ಸ್ಯಾಲಯ, ವಾರ್ಷಿಕ ಕಾರ್ಯ ನಿರ್ವಹಣಾ ವರದಿ, ಮೀನುಗಾರಿಕೆ ಅಧಿನಿಯಮಗಳು ಮತ್ತು ನಿಯಮಗಳು, ರಾಷ್ಟ್ರೀಯ ಕೃಷಿ ವಿಕಾಸ ಯೋಜನೆ, ಸಂಶೋಧನೆ, ಮಾರುಕಟ್ಟೆ, ವಾಹನ, ಉಗ್ರಾಣ, ರಾಷ್ಟ್ರೀಯ ಮೀನುಗಾರಿಕೆ ಅಭಿವೃದ್ಧಿ ಮಂಡಳಿ, ಕಟ್ಟಡ (ಒಳನಾಡು), ವಿಸ್ತರಣೆ, ಗ್ರಂಥಾಲಯ, ಹರಾಜು-ಗುತ್ತಿಗೆ-ಪರವಾನಿಗೆ, ಮೀನು ಕೃಷಿಕರ ಅಭಿವೃದ್ಧಿ ಸಂಸ್ಥೆ, ತರಬೇತಿ, ಸಕಾಲ, ಒಳನಾಡು ಮೀನುಗಾರಿಕೆ, ಮೀನುಗಾರಿಕೆ ಸಹಕಾರಿ ಸಂಘಗಳು, ಮೀನು ಮರಿ ಉತ್ಪಾದನೆ, ಇತ್ಯಾದಿ)
3	ರಾಮಾಚಾರ್ಯ ಮೀನುಗಾರಿಕೆ ಜಂಟಿ ನಿರ್ದೇಶಕರು (ಕರಾವಳಿ)	ಇಲಾಖೆಯ ಮುಖ್ಯಸ್ಥರಾಗಿರುವ ಮೀನುಗಾರಿಕೆ ನಿರ್ದೇಶಕರಿಗೆ ಸುಸೂತ್ರವಾಗಿ ಆಡಳಿತ ನಡೆಸಲು ಹಾಗೂ ಕರಾವಳಿಗೆಗೆ ಸಂಬಂಧಿಸಿದಂತೆ, ಇಲಾಖೆಯ ಯೋಜನೆಗಳನ್ನು ಕಾರ್ಯರೂಪಕ್ಕೆ ತರಲು ಸಹಕರಿಸುವುದು. ಹಾಗೂ ಈ ಕೆಳಗಿನ ಸಂಕಲನಗಳ ಇ-ಆಫೀಸ್/ಆನ್ ಲೈನ್ ಮೂಲಕ ಪರಿಶೀಲನೆ ಮಾಡಿ, ಕಡತಗಳ ಬಗ್ಗೆ ಕ್ರಮವಹಿಸಲು ಸಹಾಯ ಮಾಡುವುದು. ಕಡತಗಳ ಬಗ್ಗೆ ಕ್ರಮವಹಿಸಲು ಸಹಾಯ ಮಾಡುವುದು. ಹಾಗೂ ಸಂಬಂಧಿಸಿದ ಕಡತಗಳಿಗೆ ಹಾಗೂ ಕರಾವಳಿಗೆ ಸಂಬಂಧಿಸಿದಂತೆ, ಮಾಹಿತಿ ಹಕ್ಕು ಅಧಿನಿಯಮ-2005, ರಡಿ ಮೊದಲನೆ ಮೇಲ್ಮನವಿ ಅಧಿಕಾರಿಯಾಗಿ ಕಾರ್ಯನಿರ್ವಹಿಸುವುದು. (ಆಡಳಿತ-1, ಆಡಳಿತ-2, ಆಡಳಿತ-3, ಆಡಿಟ್. ಇಲಾಖೆಯ ಯೋಜನೆಗಳ ಪ್ರಗತಿ ವರದಿ,(ಕೆಡಿಪಿ, ಎಂಪಿಕ್), ನಿಗಮ ಮಂಡಳಿಗಳ ಸಾಲಗಳು, ಆಯವ್ಯಯ, ಆದಾಯ ಮತ್ತು ವೆಚ್ಚ ಹೊಂದಾಣಿಕೆ, ಬಂದರು, ಕರ್ನಾಟಕ ಮಹಿಳಾ ಅಭಿವೃದ್ಧಿ ವರದಿ, ವಾರ್ಷಿಕ ಕಾರ್ಯನಿರ್ವಹಣಾ ವರದಿ, ಪಂಚವಾರ್ಷಿಕ ಯೋಜನೆ, ರಾಷ್ಟ್ರೀಯ ಕೃಷಿ ವಿಕಾಸ ಯೋಜನೆ, ಕರ್ನಾಟಕ ಮೀನುಗಾರಿಕೆ ಅಭಿವೃದ್ಧಿ ನಿಗಮ, ರಾಷ್ಟ್ರೀಯ ಮೀನುಗಾರರ ಕಲ್ಯಾಣ ಯೋಜನೆ, ತಪಾಸಣೆ, ನಬಾರ್ಡ್, ಮೂಲ ಸೌಕರ್ಯ ಅಭಿವೃದ್ಧಿ,